Bio MAMPs® *Lactobacillus gasseri*

Bio-MAMPs® são fragmentos ativos na forma de lisados proteicos, obtidos de cepas probióticas com elevadas concentrações que receberam tratamento térmico-tecnológico para viabilidade da liberação de fragmentos ativos. Nesse processo as cepas são "mortas", e desta maneira, os fragmentos ativos dos probióticos são reconhecidos pelas células de defesa e ativam a imunidade inata e adaptativa.

Bio-MAMPs® apresentam potente e imediata atividade anti-inflamatória, sendo indicados em diversas patologias.

Evidências clínicas Bio-MAMPs® *Lactobacillus gasseri*

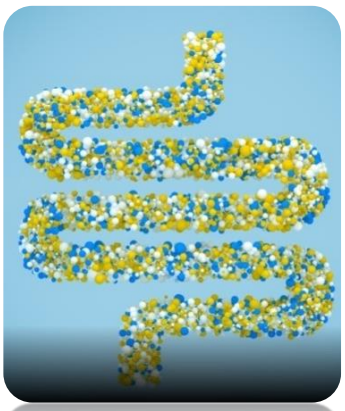

Bio-MAMPs® *L. gasseri* proporciona melhora na funcionalidade do intestino

- Neste estudo randomizado, controlado por placebo e duplo-cego avaliou o efeiro do Bio MAMPs® *L. gasseri* na regulação das funções intestinais em 118 participantes com frequências de fezes relativamente baixas ou altas, durante 3 semanas.
- O número de evacuações e os escores de odores fecais foram significativamente melhorados no grupo Bio MAMPs® em comparação ao grupo o placebo (p= 0,035 e p= 0,040, respectivamente).
- Em relação ao conteúdo fecal de metabólitos microbianos, o nível de p-cresol fecal diminuiu significativamente no grupo Bio MAMPs® em relação ao grupo placebo (p 0,013).
- O conteúdo de *Bifidobacterium* da microbiota intestinal foi significativamente aumentado no grupo Bio MAMPs® em relação ao do grupo placebo ($p < 0,008$), enquanto o conteúdo de *Clostridium cluster* IV foi significativamente reduzido ($p < 0,003$).

Sugawara T, et al. Microb Ecol Health Dis. 2016 Mar 14;27:30259.

Bio-MAMPs® *L. gasseri* (parapsicobiótico) melhora os sintomas relacionados ao estresse e qualidade do sono

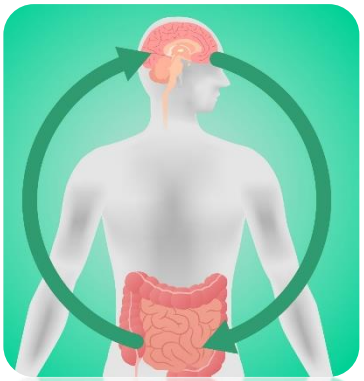

- Nesta pesquisa, estudantes saudáveis consumiram Bio MAMPs® *L. gasseri* diariamente por 5 semanas durante as provas finais para obtenção do tíitulo.
- O Questionário de Saúde Geral e o Índice de Qualidade do Sono de Pittsburgh foram empregados para avaliar os sintomas somáticos relacionados ao estresse e a qualidade do sono, respectivamente.
- A qualidade do sono melhorou no grupo paraprobiótico Bio MAMPs® (P = 0,004). Bio MAMPs® encurtou a latência do sono (P = 0 035) e aumentou a duração do sono (P = 0 048).
- Sintomas semelhantes à diarreia também foram controlados de forma eficaz com Bio MAMPs® (P = 0,005). O Bio MAMPs® afetou o crescimento de *Bacteroides vulgatus* e *Dorea longicatena* fecais, que estão envolvidos na inflamação intestinal.

Nishida K, et al. J Appl Microbiol. 2017 Dec;123(6):1561-1570.

Bio MAMPs® *Lactobacillus gasseri*

Bio-MAMPs® *L. gasseri* em crianças com alergia à proteína do leite de vaca

- Estudo avaliou o efeito do Bio-MAMPs® *L. gasseri* e do probiótico *L. gasseri* em 35 bebês (idade média 5 meses) com alergia à proteína do leite de vaca que foram randomizados em 3 grupos:
- Grupo 1: Bio-MAMPs® L. gasseri 10mg; Grupo 2: probiótico *Lactobacillus gasseri* eGrupo 3: placebo.
- Os resultados demonstraram que tanto o grupo probiótico quanto o grupo Bio-MAMPs® apresentaram redução significativa do eczema atópico relacionado alergia à proteína do leite de vaca.
- Conclusão: O consumo de Bio-MAMPs® *L. gasseri* e probiótico *L. gasseri* podem ser considerados uma excelente abordagem terapêutica no manejo do eczema atópico provocado por alergia à proteína do leite de vaca em bebês.

Murata M, et al. Benef. 2017 Feb;36(1):118-125.

Formulário

Formulação para melhora da funcionalidade do intestino	
Bio-MAMPs® *Lactobacillus gasseri*	10mg
Intest Booster®[1]	100mg
Actinidina P200[2]	480 unidadades
Excipiente qsp	Uma unidade
Posologia: Ingerir uma dose duas vezes ao dia	

1. Intest Booster é um blend com a combinação de 10 cepas probióticas na dose adequada para auxílio na melhora dos movimentos intestinais em indivíduos com cosntipação.
2. Estudo clínico demonstrou o efeito da actinidina na frequência e forma das fezes e conforto gastrointestinal em indivíduos com constipação funcional (critérios de roma III para constipação funcional C3) por 28 dias. OS resultados demonstraram que o consumo da actinidina aumentou significativamente o número de evacuações. Actinidina induziu os movimentos intestinais normais de forma significativa, sem efeitos adversos.

Formulação para sintomas da alergia à proteina do leite	
Bio-MAMPs® *Lactobacillus gasseri*	10mg
IBS Care®[1]	30mg
Gotoas olesosas para probióticos qsp	3 gotas
Posologia: Ingerir uma dose duas vezes ao dia	

1. IBS Care® é um blend probiõtico com a combinação de 8 cepas que auxiliam na redução dos sintomas das alergias alimentares.

Formulação para estresse e melhora da qualidade do sono	
Bio-MAMPs® *Lactobacillus gasseri*	10mg
Neuro PsiCare[1]	100mg
Excipiente qsp	Uma unidade
Posologia: Ingerir uma dose duas vezes ao dia	

1. Neuro PsiCare é um blend com múltiplas cepas de psicobióticas que auxiliam em alterações comportamentais. Estudo demosntrou que a combinação de probióticos proporcionou melhora significativa no humor com redução no estado de humor depressivo, raiva e fadiga, e uma melhora na qualidade do sono

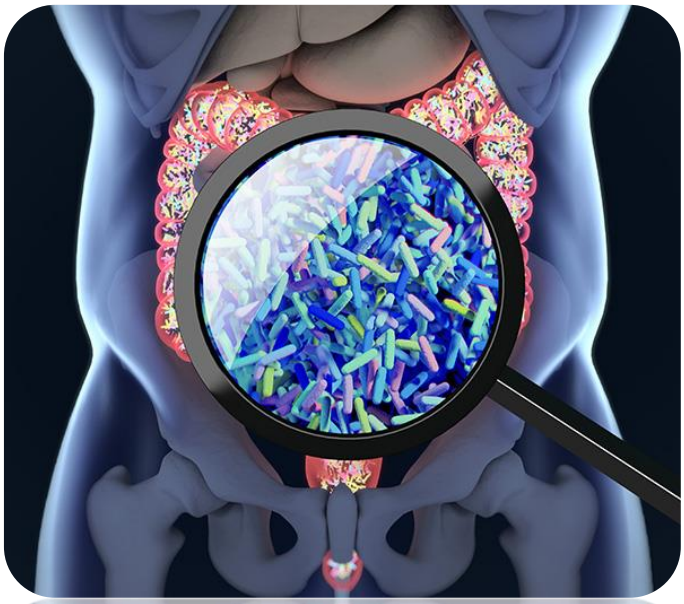

LEMMA
Compromisso ativo com você
(11) 5044-7234 lemma@lemma.com.br (11) 97443-2801 lemma.com.br
/lemma.supply @lemma.supply linkedin.com/in/lemmasupply